



# ASAMBLEA GENERAL CURSO 2014-2015

ASOCIACIÓN PADRES COLEGIO VALDELUZ



# ORDEN DEL DÍA



	TEMAS
1.-	Lectura y aprobación acta Asamblea curso 2014-15
2.-	Informe vocalías curso 2014-15
3.-	Reorganización vocalías – funciones curso 2015-16
4.-	Presentación y aprobación balance económico curso 2014-15
5.-	Presentación y aprobación presupuesto curso 2015-16
6.-	Red de padres colaboradores
7.-	Renovación cargos Junta Directiva
8.-	Ruegos y preguntas



# LECTURA APROBACIÓN ACTA ASAMBLEA CURSO 2014-15



<hr/>	
<b>LECTURA</b>	<b>v</b>
<b>PREGUNTAS</b>	<b>v</b>
<b>APROBACIÓN</b>	<b>v</b>
<hr/>	



# RESUMEN ACTIVIDADES



## Memoria de Actividades curso 2014/2015

PASTORAL	RELACIONES EXTERIORES	ACTIVIDADES CULTURALES
<ul style="list-style-type: none"> <li>■ Eucaristías: Navidad y Día de la Familia</li> <li>■ 8.º Concurso de Villancicos de E. Primaria</li> <li>■ Primeras Comuniones – entrega Sagrada Biblia</li> <li>■ Convivencias alumnos</li> </ul>	<ul style="list-style-type: none"> <li>■ FAGAPA: Presencia con una vocalía. Participación en el XIV Congreso de la Amistad en Zaragoza.</li> <li>■ CONCAPA / FECAPA: Seguro de Continuidad Estudios (La Estrella)</li> <li>■ Seguro Responsabilidad Civil</li> </ul>	<ul style="list-style-type: none"> <li>■ IX Edición Concurso “Qué pasó”</li> <li>■ IV Edición Concurso “Cuéntame un cuento”</li> <li>■ XIII Edición del “Certamen de San Agustín”</li> <li>■ Teatro alumnos ESO y Bachillerato</li> <li>■ Acto graduación 2.º Bachillerato</li> </ul>
ESCUELA DE PADRES	ACTIVIDADES EXTRAESCOLARES	SERVICIO MÉDICO - COMEDOR
<ul style="list-style-type: none"> <li>■ Seminario “Primeras salidas y prevención del consumo de cocaína, alcohol y otras drogas. 28 Marzo 2015. Organizado conjuntamente con FAGAPA.</li> </ul>	<ul style="list-style-type: none"> <li>■ Animación a la lectura (48 alumnos)</li> <li>■ Pintura (35 alumnos)</li> <li>■ Ciencias Experimentales (40 alumnos)</li> <li>■ Juegos Laboratorio (53 alumnos)</li> </ul>	<ul style="list-style-type: none"> <li>■ Supervisión periódica de las medidas de Seguridad e Higiene</li> <li>■ Relación con el Servicio Médico: Protocolo de información</li> </ul>



# RESUMEN ACTIVIDADES



## DEPORTES

- Contacto permanente con Club Valdeluz
- 4º Torneo Mixto de Pádel para padres con carácter solidario en beneficio de Cáritas
- San Silvestre padres: chocolate

## ASUNTOS SOCIALES

- Prevención y atención a familias necesitadas
- Becas Club Valdeluz
- Granja escuela (2 años)
- Intercambio de libros de texto

## COMUNICACIÓN

- Revista digital ap@valdeluz. Plataforma on-line para informar sobre temas de interés, iniciativas, artículos, etc. Posibilidad de darse de alta como seguidor.
- Web con circulares, actas y correos de contacto integrada en la web del colegio

## DÍA FAMILIA

- Barbacoa (+ de 200) y pizzas (+ de 150)
- Concurso de tapas y postres
- Alquiler de sillas y tableros
- Entrega de premios de los concursos
- Participación en la tómbola del Colegio
- Juegos familiares: scalextric, futbolines, etc.
- Servicios de seguridad
- Representación en los eventos organizados por el colegio
- Participación activa en la Comisión de fiestas

## TRANSPORTES

- Control de la Seguridad en los Autobuses
- Gestión de las Salidas Escolares en Autobuses: 129

## OTRAS ACTUACIONES

- Contacto con dirección del Colegio – reuniones periódicas
- Creación Comisión “uniforme” para lanzar encuesta informativa a los padres (2 años a 5.º EP)

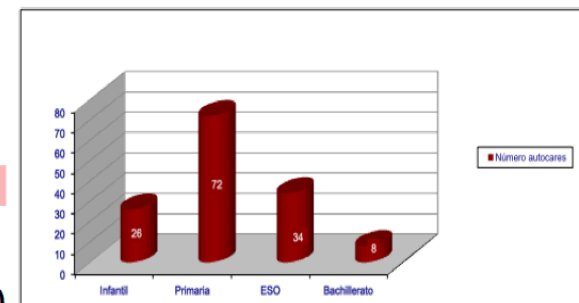

# JUNTA DIRECTIVA CURSO 2015 - 2016

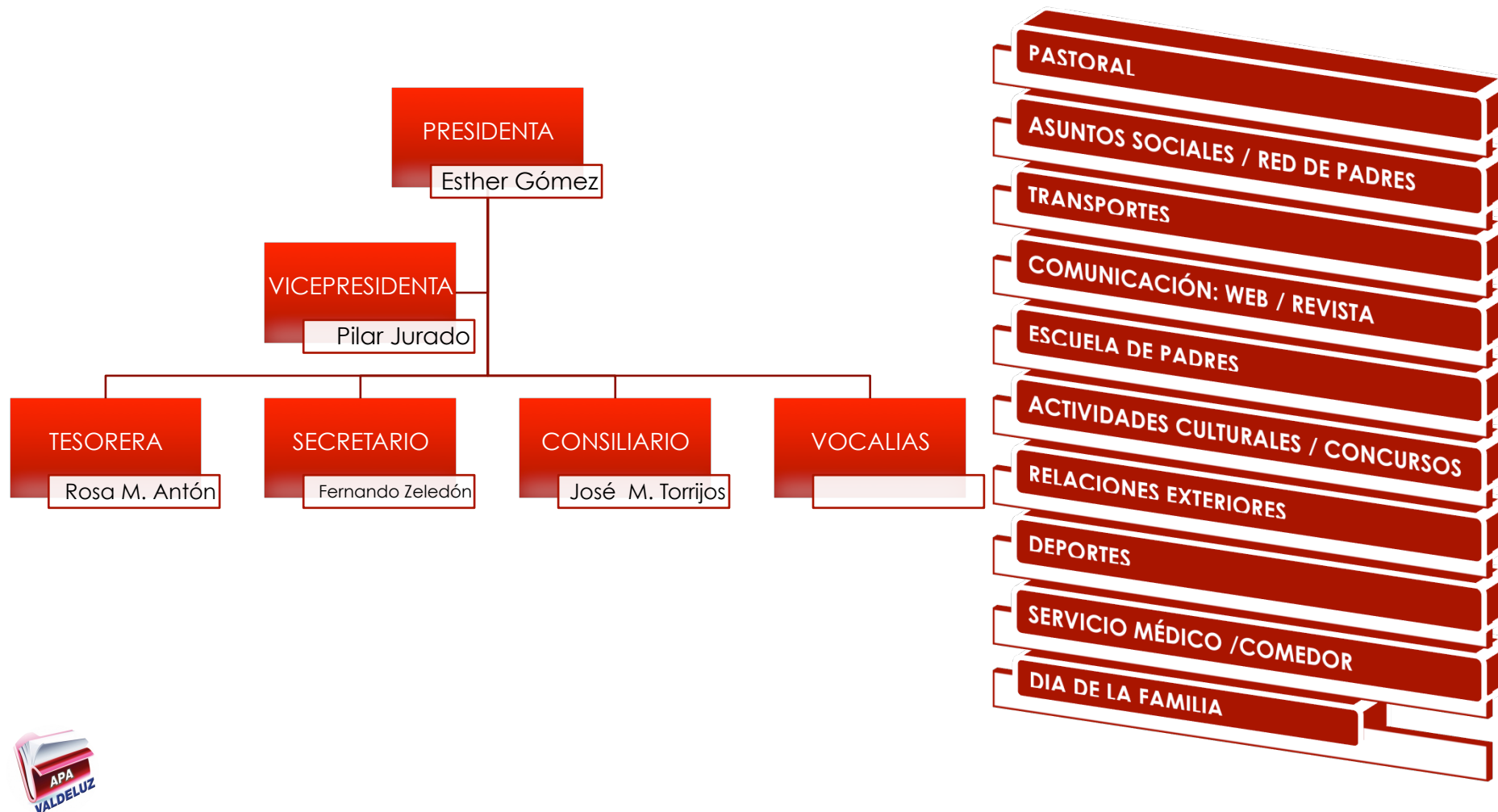

# VOCALÍAS CURSO 2015 - 2106





# REPRESENTANTES DE LA JUNTA DIRECTIVA EN ASOCIACIONES Y ÓRGANOS DE GOBIERNO DEL COLEGIO





# VOCALÍAS CURSO 2014-2015 (I)



VOCALÍAS	ACTIVIDADES ASOCIADAS	FUNCIONES APA ESTATUTOS
<b><u>PASTORAL</u></b>	<ul style="list-style-type: none"> <li>Eucaristía de Navidad</li> <li>Concurso de Villancicos</li> <li>Catequesis</li> <li>Primeras Comuniones</li> <li>Concurso postales navideñas (CONCAPA, FAGAPA)</li> <li>Participación activa en eventos de la Comunidad Educativa: Semana de la Paz, Día agustiniano en el Escorial</li> <li>Organización convivencia de Padres, etc</li> </ul>	<p>TOMANDO COMO BASE LAS FINALIDADES DEFINIDAS EN LOS ESTATUTOS:</p> <ul style="list-style-type: none"> <li><b>ASISTIR Y REPRESENTAR</b> A LOS PADRES</li> <li><b>COLABORAR</b> EN LAS ACTIVIDADES EDUCATIVAS</li> <li>PROMOVER LA <b>PARTICIPACIÓN DE PADRES</b> EN LA GESTIÓN DEL CENTRO</li> <li>ORGANIZAR <b>ACTIVIDADES Y SERVICIOS</b></li> <li>VELAR PORQUE DIRECTRICES DEL CENTRO SE AJUSTAN A <b>PEDAGOGÍA MODERNA Y MORAL CRISTIANA</b></li> <li>FAVORECER LA ACTUACIÓN DE <b>PADRES DELEGADOS DE CURSO</b></li> <li>ETC.</li> </ul>
<b><u>TRANSPORTES</u></b>	<ul style="list-style-type: none"> <li>Gestión y de los autobuses que desplazan a nuestros hijos en las excursiones escolares.</li> <li>Control de la seguridad de dichos autobuses</li> </ul>	
<b><u>ACTIVIDADES CULTURALES</u></b>	<ul style="list-style-type: none"> <li>Concurso «¿Qué pasó?»</li> <li>Concurso «Cuéntame un cuento»</li> <li>Certamen San Agustín</li> </ul>	
<b><u>ESCUELA DE PADRES</u></b>	<ul style="list-style-type: none"> <li>Conferencias, seminarios alrededor de temáticas de interés para todas las familias del colegio.</li> </ul>	
<b><u>DEPORTES</u></b>	<ul style="list-style-type: none"> <li>Colaborar con el Club Valdeluz. Vocal en la Junta Directiva del club.</li> <li>Chocolatada de San Silvestre de padres y alumnos del colegio</li> <li>Torneo de pádel de las fiestas</li> </ul>	<p>NOTA: VER ESTATUTOS EN PÁGINA WEB APA</p>



# VOCALÍAS CURSO 2014-2015 (II)



VOCALÍAS	ACTIVIDADES ASOCIADAS		FUNCIONES APA ESTATUTOS
<b><u>A S U N T O S</u></b> <b><u>SOCIALES</u></b>	<ul style="list-style-type: none"> <li>Ayudas a familias</li> <li>Becas</li> <li>Intercambio de libros de texto</li> </ul>	<ul style="list-style-type: none"> <li><b>Punto de nexos con la red de padres colaboradores de los distintos cursos.</b></li> </ul>	TOMANDO COMO BASE LAS FINALIDADES DEFINIDAS EN LOS ESTATUTOS:
<b><u>SERVICIO MÉDICO Y COMEDOR</u></b>	<ul style="list-style-type: none"> <li>Supervisión periódica de medidas de seguridad</li> <li>Relación con el servicio médico del colegio</li> <li>Visitas periódicas al comedor para velar por un buen servicio.</li> </ul>		<ul style="list-style-type: none"> <li><b>ASISTIR Y REPRESENTAR</b> A LOS PADRES</li> <li><b>COLABORAR</b> EN LAS ACTIVIDADES EDUCATIVAS</li> </ul>
<b><u>COMUNICACIÓN</u></b>	<ul style="list-style-type: none"> <li>Revista digital ap@valdeluz</li> <li>Web integrada en la página del colegio</li> </ul>	<ul style="list-style-type: none"> <li><b>Repositorio digital de documentación</b></li> </ul>	<ul style="list-style-type: none"> <li>PROMOVER LA <b>PARTICIPACIÓN DE PADRES</b> EN LA GESTIÓN DEL CENTRO</li> <li>ORGANIZAR <b>ACTIVIDADES Y SERVICIOS</b></li> <li>VELAR PORQUE DIRECTRICES DEL CENTRO SE AJUSTAN A <b>PEDAGOGÍA MODERNA Y MORAL CRISTIANA</b></li> </ul>
<b><u>RELACIONES EXTERIORES</u></b>	<ul style="list-style-type: none"> <li>Relación con otras Asociaciones: FAGAPA, FECAPA, CONCAPA</li> </ul>		<ul style="list-style-type: none"> <li>FAVORECER LA ACTUACIÓN DE <b>PADRES DELEGADOS DE CURSO</b></li> <li>ETC.</li> </ul>
<b><u>DÍA DE LA FAMILIA</u></b>	<ul style="list-style-type: none"> <li><b>Participación en la Comisión de Fiestas del Colegio</b></li> <li>Gestión logística (tableros, sillas, etc.)</li> <li>Organización concursos tapas y postres</li> </ul>	<ul style="list-style-type: none"> <li>Organización comida Día de la Familia</li> <li>Colaboración con los eventos organizados por el Colegio (tómbola, etc.)</li> <li>Gestión otros servicios: seguridad, etc.</li> </ul>	<p>NOTA: VER ESTATUTOS EN PÁGINA WEB APA</p>



# PRESENTACIÓN BALANCE ECONÓMICO CURSO 2014-15



## Ejercicio 2014-2015

Ingresos	Ppto 14-15	Realizado 14-15	Por realizar
Reservas	5.580,00	5.580,00	
Cuotas	59.640,00	58.484,00	1.156,00
Publicidad	0,00	200,00	
Subvenciones	0,00	0,00	
Intereses bancos	0,00	0,00	
<b>Total</b>	<b>65.220,00</b>	<b>64.264,00</b>	<b>1.156,00</b>

Real 14-15	% realizado
58.484,00	98,06%
200,00	
0,00	
0,00	
58.684,00	98,40%

## Resumen Ejercicio

<b>Reservas Iniciales</b>	<b>7.242,48</b>	<b>7.242,48</b>
<b>Total Ingresos sin Reservas</b>	<b>59.640,00</b>	<b>58.684,00</b>
<b>Total Gastos</b>	<b>65.220,00</b>	<b>58.420,48</b>
<b>Diferencia Ingresos-Gastos</b>	<b>-5.580,00</b>	<b>263,52</b>
<b>Reservas sin aplicar</b>	<b>1.662,48</b>	
<b>Saldo cuenta a 1-10</b>	<b>7.242,48</b>	<b>7.506,00</b>

## Provisiones

Becas Doñana

Donativo Cáritas Torneo Pádel 2014-2015 100,00

Donativo Cáritas Torneo Pádel 2013-2014 200,00

**Saldo final 7.406,00**



# PRESENTACIÓN BALANCE ECONÓMICO CURSO 2014-15



## Ejercicio 2014-2015

Ingresos	Ppto 14-15	Realizado 14-15	Por realizar
Reservas	5.580,00	5.580,00	
Cuotas	59.640,00	58.484,00	1.156,00
Publicidad	0,00	200,00	
Subvenciones	0,00	0,00	
Intereses bancos	0,00	0,00	
<b>Total</b>	<b>65.220,00</b>	<b>64.264,00</b>	<b>1.156,00</b>

Real 14-15	% realizado
58.484,00	98,06%
200,00	
0,00	
0,00	
58.684,00	<b>98,40%</b>

Gastos	Ppto 14-15	Realizado 14-15	Por realizar
Transportes	46.000,00	45.391,50	608,50
Pastoral	3.300,00	3.268,80	31,20
Relaciones Exteriores	2.220,00	1.645,13	574,87
Actividades culturales	3.340,00	2.926,83	413,17
Escuela de Padres	400,00	0,00	400,00
Actividades extraescolares	850,00	76,50	773,50
Servicio Médico-Comedor	200,00	0,00	200,00
Deportes	910,00	240,00	670,00
Actividades Sociales	1.900,00	0,00	1.900,00
Comunicación	450,00	276,94	173,06
Día Familia	5.500,00	4.379,13	1.120,87
Varios	150,00	215,65	-65,65
<b>Total</b>	<b>65.220,00</b>	<b>58.420,48</b>	<b>6.799,52</b>

Real 14-15	% realizado
45.391,50	98,68%
3.268,80	99,05%
1.645,13	74,10%
2.926,83	87,63%
0,00	0,00%
76,50	9,00%
0,00	0,00%
240,00	26,37%
0,00	0,00%
276,94	61,54%
4.379,13	79,62%
215,65	143,77%
58.420,48	<b>89,57%</b>

Transportes	46.000,00	45.391,50	608,50
Resto Actividades	19.220,00	13.028,98	6.191,02

45.391,50	98,68%
13.028,98	67,79%



# PRESENTACIÓN BALANCE ECONÓMICO CURSO 2015-16

## Ejercicio 2015-2016

Ingresos	Ppto 15-16	Realizado 15-16	Por realizar
Reservas	4.570,00	4.570,00	
Cuotas	60.610,00	0,00	60.610,00
Publicidad	200,00	0,00	
Subvenciones	0,00	0,00	
Intereses bancos	0,00	0,00	
<b>Total</b>	<b>65.380,00</b>	<b>4.570,00</b>	<b>60.610,00</b>

Gastos	Ppto 15-16	Realizado 15-16	Por realizar
Transportes	46.200,00	0,00	46.200,00
Pastoral	3.800,00	0,00	3.800,00
Relaciones Exteriores	2.220,00	0,00	2.220,00
Actividades culturales	3.340,00	0,00	3.340,00
Escuela de Padres	600,00	0,00	600,00
Actividades extraescolares			
Servicio Médico-Comedor	150,00	0,00	150,00
Deportes	910,00	0,00	910,00
Actividades Sociales	2.000,00	0,00	2.000,00
Comunicación	400,00	0,00	400,00
Día Familia	5.610,00	0,00	5.610,00
Varios	150,00	0,00	150,00
<b>Total</b>	<b>65.380,00</b>	<b>0,00</b>	<b>65.380,00</b>

Transportes	46.200,00	0,00	46.200,00
Resto Actividades	19.180,00	0,00	19.180,00

Responsable
Alfonso González
Paloma Valdivieso
Pilar Jurado
Hortensia Pascual
Ady Castro
Beatriz Chavarino
Fernando Zeledón
Elena Lallana
Arantza Ortega
Alicia Agúndez
Rosa Antón



# PRESENTACIÓN BALANCE ECONÓMICO CURSO 2015-16



## Ejercicio 2015-2016

Ingresos	Ppto 15-16	Realizado 15-16	Por realizar
Reservas	4.570,00	4.570,00	
Cuotas	60.610,00	0,00	60.610,00
Publicidad	200,00	0,00	
Subvenciones	0,00	0,00	
Intereses bancos	0,00	0,00	
<b>Total</b>	<b>65.380,00</b>	<b>4.570,00</b>	<b>60.610,00</b>

## Resumen Ejercicio

Reservas Iniciales	7.406,00	7.406,00
Total Ingresos sin Reservas	60.810,00	0,00
Total Gastos	65.380,00	0,00
Diferencia Ingresos-Gastos	-4.570,00	0,00
Reservas sin aplicar	2.836,00	
Saldo cuenta a 1-10	7.406,00	7.406,00
Provisiones		



# APROBACIÓN PRESUPUESTOS 2015-2016



## NUEVAS CUOTAS

TRANSPORTE	44 €
RESTO ACTIVIDADES	14 €

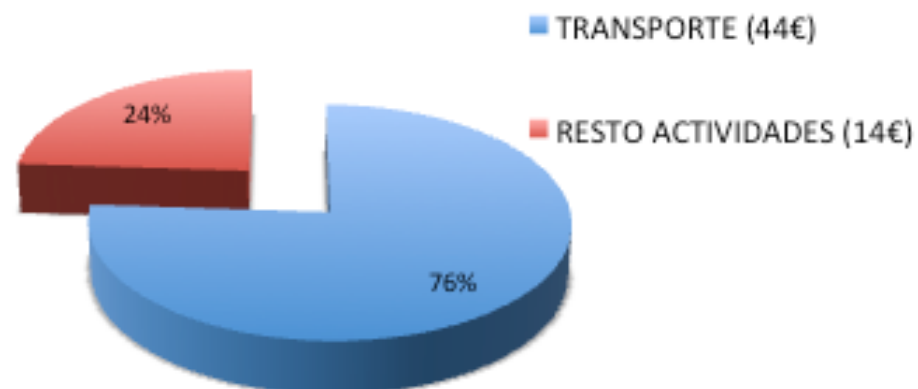



# EVOLUCIÓN CUOTAS – NÚMERO FAMILIAS

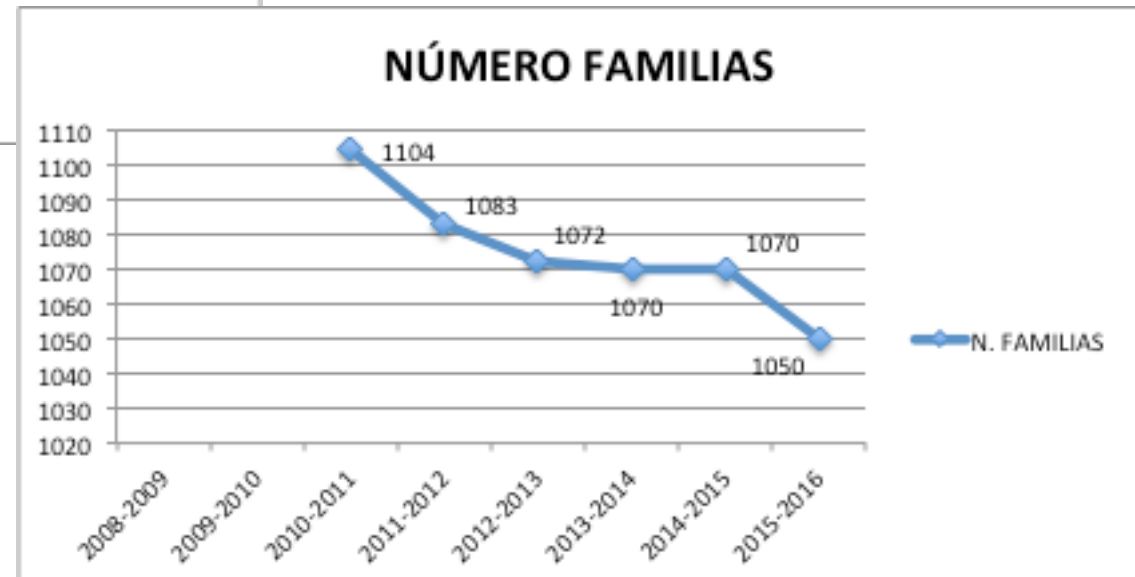
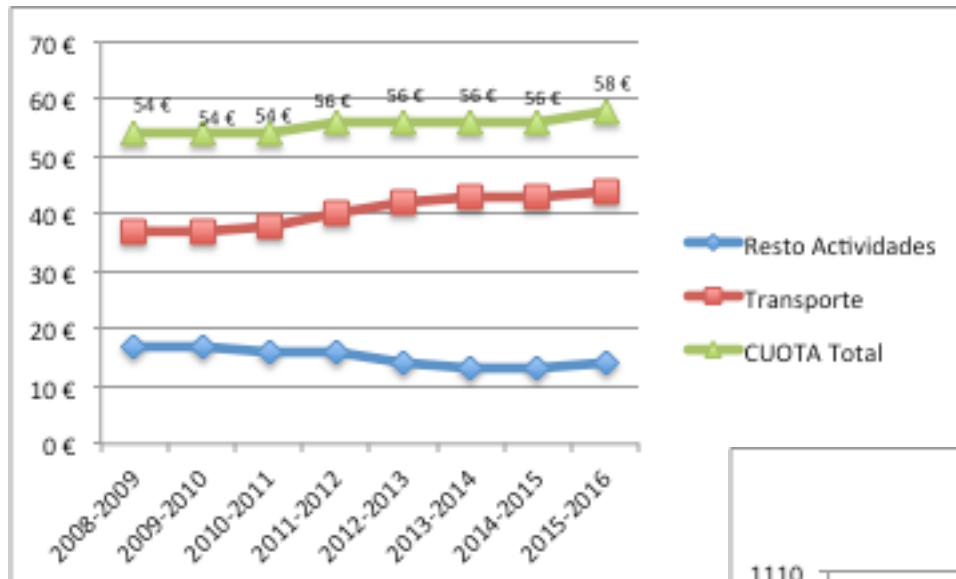

# RED DE PADRES DELEGADOS



## ■ OBJETIVO

- **Padres / madres colaboradores** de «enlace» entre el curso al que representan y la junta directiva del APA

VOCAL: ELENA LALLANA			
2 años	Francisco Cervera	5º Ed. Primaria	Laura Marcos
1º Infantil	David Ramos Moreno	6º Ed. Primaria	Irene Rodrigo del Blanco
2º Infantil	Elisa Carrillo	1º ESO	Javier Martin
3º Infantil	Álvaro García Quintana	2º ESO	.....
1º Ed. primaria	Jorge Hurtado Rodrigo	3º ESO	Reyes Aguilar
2º Ed. Primaria	Susana Jareño	4º ESO	.....
3º Ed. Primaria	Laura Torres Gordo	1º Bachillerato	.....
4º Ed. Primaria	Rosa Molina	2º Bachillerato	Pilar Martínez Cañavate

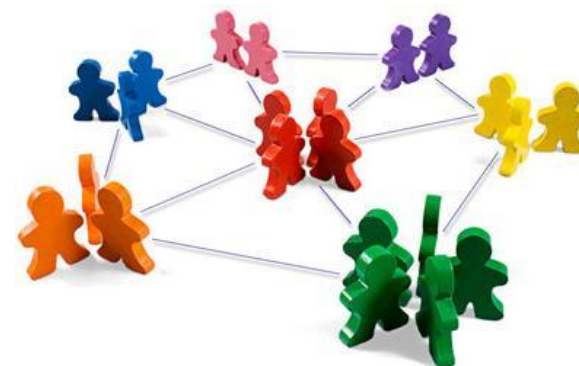

# ACCIONES PROGRAMADAS DURANTE EL CURSO / LÍNEAS DE MEJORA



- REUNIONES PERIÓDICAS CON LA DIRECCIÓN
- REUNIONES PERIÓDICAS CON LOS PADRES DELEGADOS
- PARTICIPACIÓN ACTIVA EN ASOCIACIONES Y REPRESENTACIONES EXTERNAS (JUNTA DISTRITO, FAGAPA, CONCAPA, ETC)
- EDUCAMOS COMO PLATAFORMA ESTÁNDAR DE COI CON LAS FAMILIAS
- ETC.



# RENOVACIÓN CARGOS



<hr/>	
<b>BAJAS JUNTA DIRECTIVA</b>	<b>v</b>
<b>RENOVACIÓN CARGOS</b>	<b>v</b>
<b>NUEVOS MIEMBROS</b>	<b>v</b>
<hr/>	



# RENOVACIÓN CARGOS



BAJAS VOCALES	RENOVACIÓN CARGOS	ALTAS VOCALES
Julio Gracia Montes	Arantza Ortega	Ady Angélica Castro
Israel Amores (colaborador)		Beatriz Chavarino Zarzosa
Marisa Escrivá (colaboradora)		
Laura Marcos (colaboradora)		



# NUEVOS COLABORADORES



COLABORADORES	Vocalías
Israel Amores	Apoyo general vocalías
Marisa Escrivá	Escuela de padres, etc.
Javier Martín	Revista, Concursos, Escuela de padres
Rosa Martín	Pastoral
Elisa Carrillo	Apoyo general vocalías
David Ramos	Apoyo general vocalías
Gema Serrano	Apoyo general vocalías
Beatriz Chavarino Zarzosa	Servicio médico /comedor



# RUEGOS Y PREGUNTAS





# ASAMBLEA APA 2015-2016



*Muchas Gracias*

EL APA SOMOS TODOS... ¡VÍVELA!

